LISBOA

Fecha: del 28 al 31 de Marzo

De Jueves a Domingo (4 días/3 noches)

Precio: 275€ euros / persona

DESCRIPCIÓN DEL RECORRIDO

Jueves 28 de Marzo.

Salida a la hora fijada con dirección **Coimbra**, antigua ciudad universitaria, famosa por sus calles sinuosas y casas colgantes. Podremos ver los exteriores de la Catedral Sé Velha del siglo XII, la Iglesia y Monasterio de la Cruz Santa y la Universidad con su biblioteca, una de las más antiguas de Europa.

Llegada al hotel, reparto de habitaciones y comida.

Por la tarde visitaremos la pequeña aldea de **Aljustrel**, lugar de origen de los tres pastores a los cuales se le apareció la Virgen, donde todavía se conservan sus casas y estancias.

Regreso al hotel, cena y alojamiento.

Viernes 29 de Marzo.

Desayuno en el hotel y salida dirección **Nazaré**, población costera situada en la región de Estremadoura (Leiría), reconvertida hoy en uno de los primeros puertos sardineros de Europa con instalaciones conserveras propias.

Regreso al hotel para la comida.

Por la tarde visitaremos **Batalha**, donde podremos ver el **Convento de *Santa Maria da Vitória*** , uno de los mejores y más originales ejemplos de la arquitectura gótica tardía en Portugal, mezclado con el estilo manuelino. Se ha convertido en un símbolo de orgullo nacional.

Regreso al hotel, cena y alojamiento.

Sábado 30 de Marzo.

Desayuno en el hotel y excursión de día completo a **Lisboa**, por la mañana tendremos una visita guiada incluida, donde podremos ver lugares tan interesantes como: el puente de vasco de gama, Puente 25 de Abril, museo Nacional de Arqueología, Castillo de San Jorge, Torre de Belém, Catedral, Monumento de los Jerónimos, Plaza del Comercio, Plaza del Rossio...

Comida libre por cuenta del cliente.

Tarde libre para seguir disfrutando de los principales atractivos turísticos de esta bella ciudad.

A última hora de la tarde, regreso al hotel, cena y alojamiento.

Domingo 31 de Marzo.

Desayuno en el hotel y mañana libre para visitar **Fátima**, uno de los principales centros de

peregrinación católica, lugar en el que en el año 1917, tres pastorcillos, después de haber sido preparados por el ángel de Portugal, reciben la visita de la Virgen María, quién se da a conocer como la Virgen del Rosario y les muestra su inmaculado corazón. Tiempo libre para visitar el Santuario.

Comida en el hotel.

Llegada y fin de nuestros servicios.

SERVICIOS INCLUIDOS:

* Autocar de 1ª clase desde Valladolid y Palencia

* Alojamiento en Habitación doble en el hotel Santo Condestavel 3*** en Fátima.

* 3 Pensiones Completas con bebidas incluidas (agua y vino).

* Guía oficial en Lisboa.

* Seguro de asistencia en viaje.

* Documentación informativa.

* Todas las excursiones indicadas en el programa.

* IVA incluido.

PRECIO:

275 euros / persona en habitación doble

Suplemento en habitación individual: 99€

Descuento 3ª persona compartiendo habitación con 2 adultos: -15€

PUNTOS DE SALIDA Y HORARIOS:

Palencia: Plaza San Lázaro: 04:30
Valladolid: Av. Santa Teresa esquina C/ Moradas: 05:15
Valladolid: Plaza Circular: 05:20
Valladolid: Plaza del Carmen: 05:25
Valladolid: Corte Inglés Paseo Zorrilla: 05:30

HOTEL SANTO CONDESTAVEL 3***:

El Santo Condestavel es un hotel moderno y confortable, que fue recientemente renovado en 2004. Está muy cerca del Santuario y ofrece una variedad de comodidades para sus huéspedes, incluyendo restaurante, bar, sala de TV, sala de reuniones, servicio de internet, capilla, garaje y aparcamiento privado. El hotel cuenta con 63 habitaciones, algunas de las cuales están adaptadas para personas con movilidad reducida, y todas equipadas con baño, climatización, teléfono y TV vía satélite.

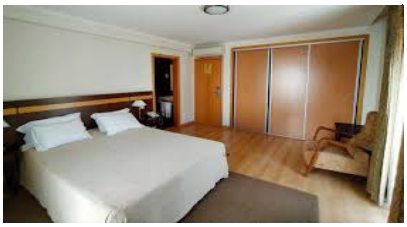
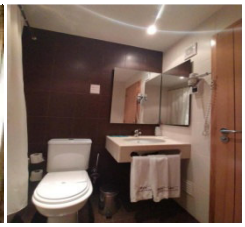

El precio no incluye guías oficiales, entradas a museos o monumentos, extras en hoteles, ni ningún otro servicio no indicado en el programa. La Agencia organizadora se reserva el derecho, de acuerdo con la legislación vigente, de alterar el orden del recorrido del viaje; modificar la hora de salida; utilizar taxis, microbuses y otros autobuses para reunir a todos los pasajeros en un punto común de la ruta; cambiar los números de asiento que provisionalmente hayan sido otorgados en el momento de la confirmación de la reserva o sustituir cualquiera de los hoteles previstos por otros de similar categoría sin que el usuario tenga derecho a reclamación alguna, y si, solamente, a la recuperación de las cantidades abonadas en su viaje si no estuviera de acuerdo con las alteraciones, y, consiguientemente, no hiciera uso de los citados servicios, Los horarios en ruta y de regreso les marcara la guía acompañante en destino. Los bonos son los documentos de viaje que acreditan la formalización de un contrato de viaje combinado con esta Agencia organizadora y que son emitidos por la misma. Salida Garantizada con un mínimo de 30 Pax.